



# **E-mail instellen voor Thunderbird**

Versie 2: 18-01-2017

## ThunderBird

**Stap 1:** Open ThunderBird en klik op 'E-mail' onder 'Nieuwe account aanmaken'.

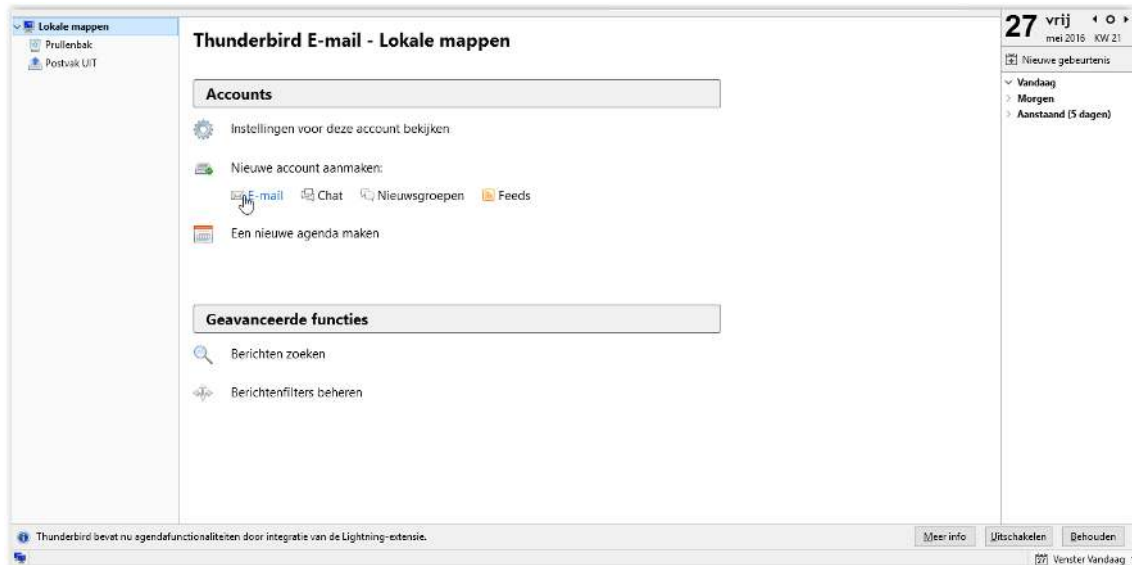

**Afbeelding 1**

**Stap 2:** Klik op 'Dit overslaan en mijn bestaande e-mailadres gebruiken'.

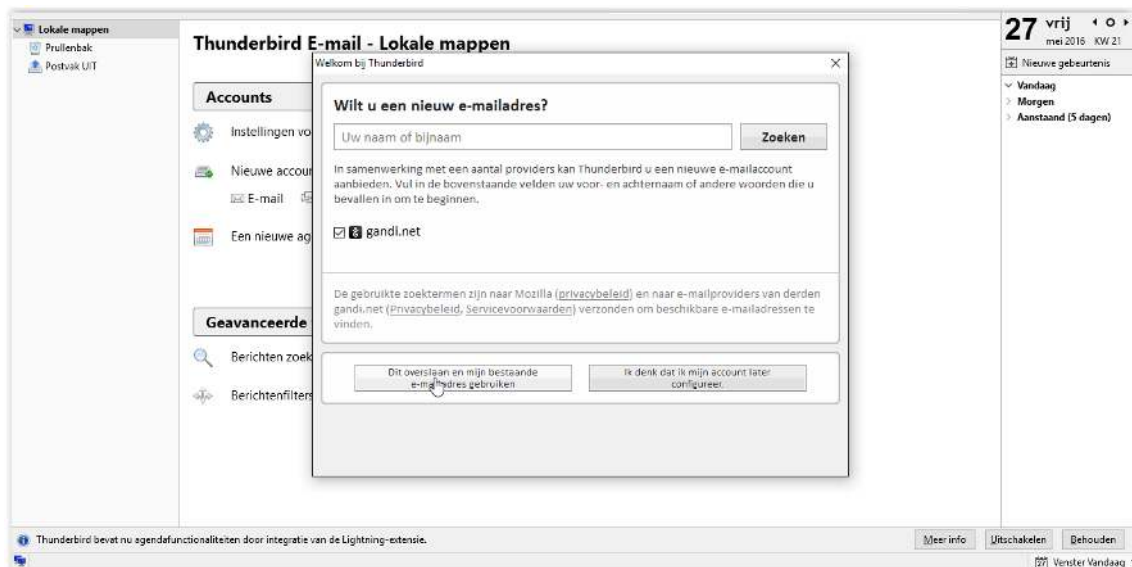

**Afbeelding 2**

**Stap 3:** Voer uw naam, e-mailadres en wachtwoord in. Klik vervolgens op 'Doorgaan'.

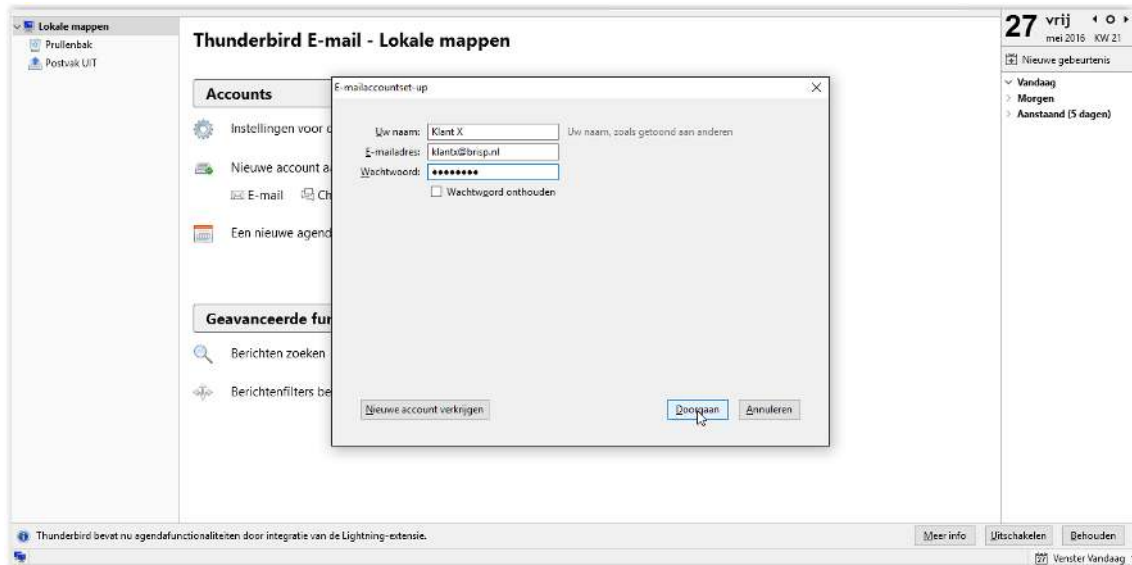

**Afbeelding 3**

**Stap 4:** Vink 'IMAP' ofwel 'POP3' aan. Kies voor IMAP als u een back-up van de e-mail op de server wilt laten staan en de e-mail automatisch wilt laten synchroniseren met meerdere apparaten. Kies voor POP3 als u de e-mail wilt ophalen op uw computer. Het is hierbij niet gegarandeerd dat er een back-up op de server blijft staan. Wij adviseren om IMAP te gebruiken. Klik vervolgens op 'handmatige configuratie'.

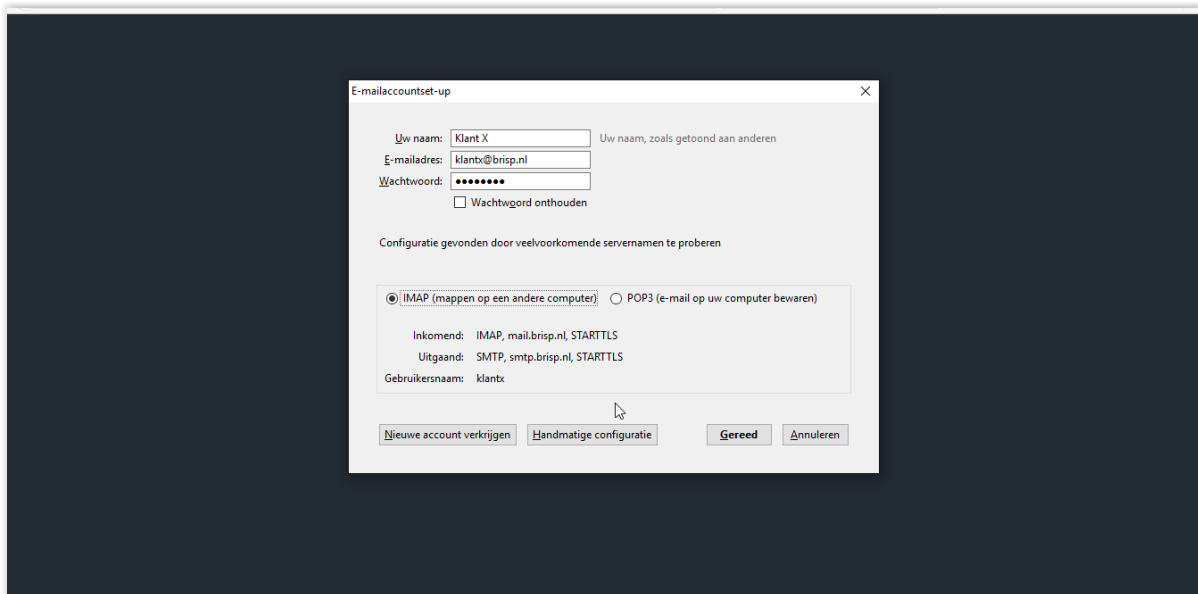

**Afbeelding 4**

**Stap 5:** Selecteer 'SSL/TLS' in onder 'SSL' en 'Versleuteld wachtwoord' onder 'Authenticatie'. Typ uw volledige e-mailadres in het veld 'Gebruikersnaam'. Controleer tenslotte of er onder 'Poort' bij 'Inkomend' '993' is ingevoerd en bij 'Uitgaand' '465'. Klik op 'Gereed'. Indien u voor 'POP' heeft gekozen bij stap 4, dient u '995' in te voeren bij 'Uitgaand'.

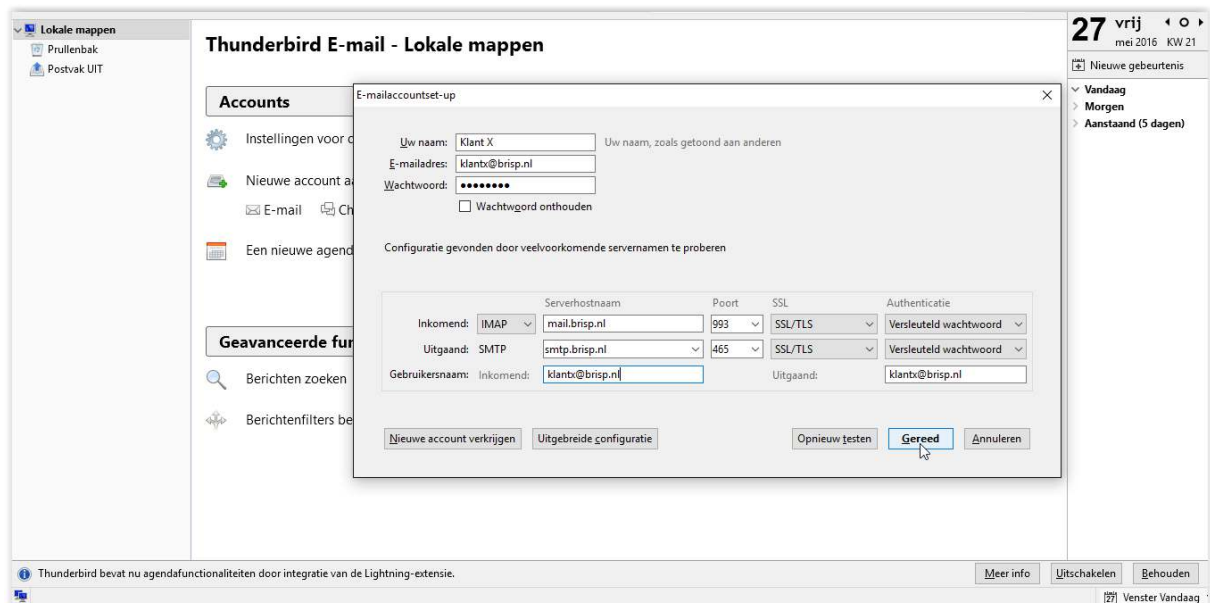

**Afbeelding 5**

**Stap 6:** U ziet mogelijk onderstaande beveiligingswaarschuwing. Vink 'Deze uitzondering voor altijd opslaan' aan en klik op 'Beveiligingsuitzondering bevestigen'.

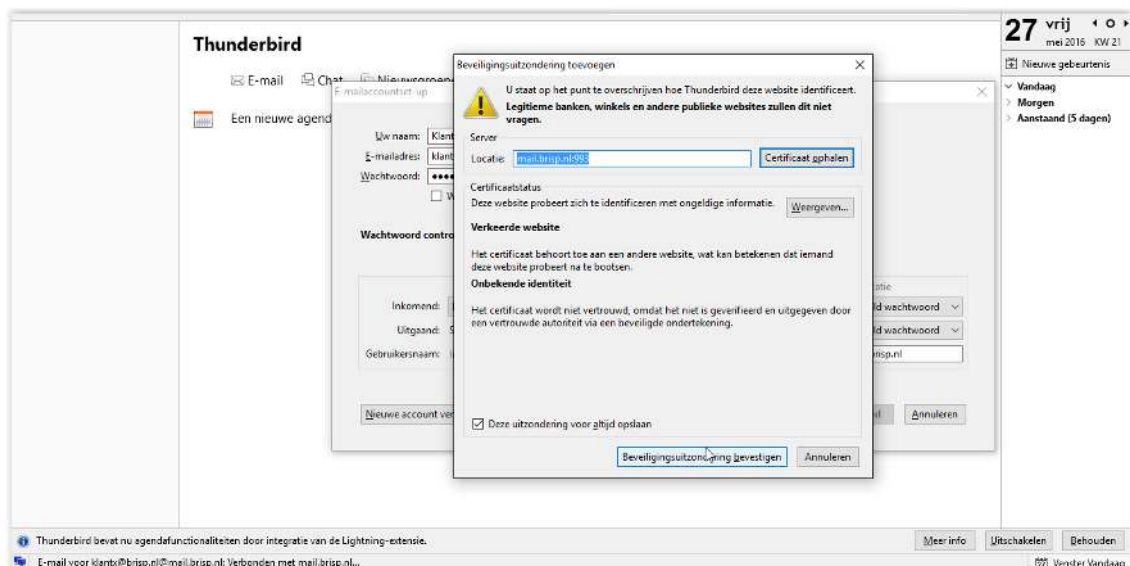

**Afbeelding 6**

**Stap 7:** Om e-mail te bekijken en te versturen, klik op 'Postvak In'.



**Afbeelding 7**

**Stap 8:** Het kan zijn dat wanneer u voor het eerst een e-mail verstuurt, u onderstaande beveiligingsmelding te zien krijgt. Vink opnieuw 'Deze uitzondering voor altijd opslaan' aan en klik op 'Beveiligingsuitzondering toevoegen' om de e-mail te kunnen verzenden.

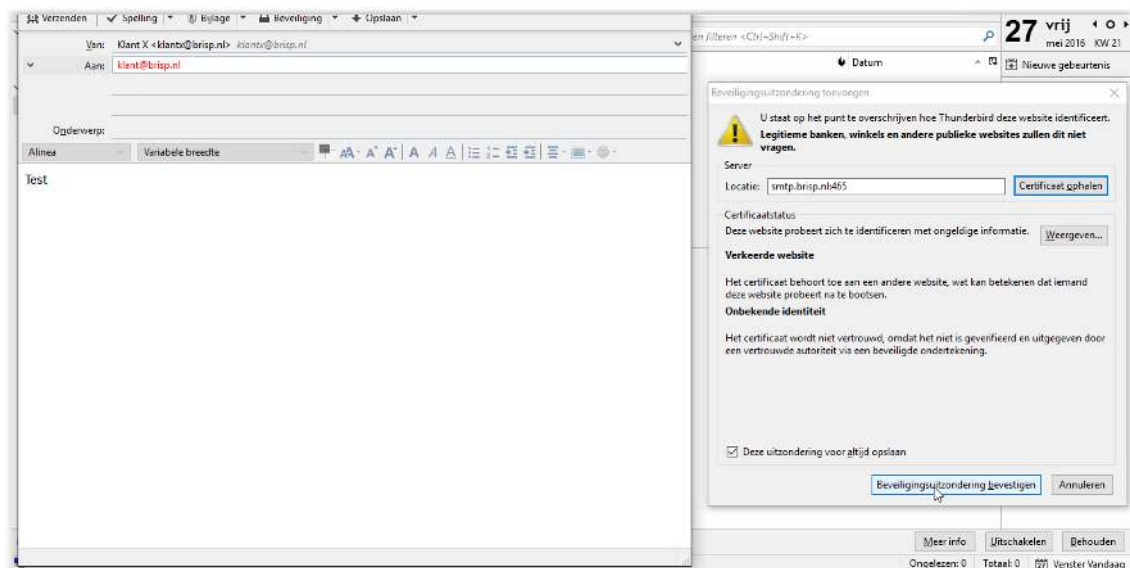

**Afbeelding 8**

Als u geen e-mail kunt verzenden controleer dan ten eerste of u echt voor poort 465 heeft gekozen. Controleer tevens dat u als uitgaande mailserver niet uw lokale ISP-serveradres (bijvoorbeeld smtp.ziggo.nl) heeft gekozen. Mocht de uitgaande mail nog niet werken, probeer het mailprogramma dan te sluiten en opnieuw op te starten. Als het hierna nog niet lukt om een mail te verzenden, vragen wij u contact op te nemen via [support@brisp.nl](mailto:support@brisp.nl).